Puentes sobre la laguna del río Yewa

Porto Novo, Benin / 2021

Tipología estructural	Proyecto Preliminar de una conexión vial entre el cruce de Sèmè y Porto-Novo con la construcción de un puente sobre la laguna y la conexión de 2x2 carriles con el Boulevard du Cinquentenaire.
Cliente	QGMI
Alcance	Estudio preliminar

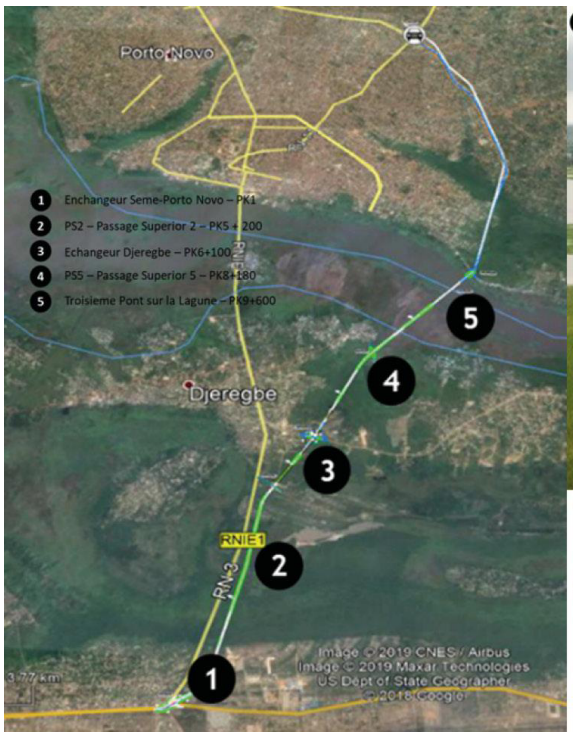

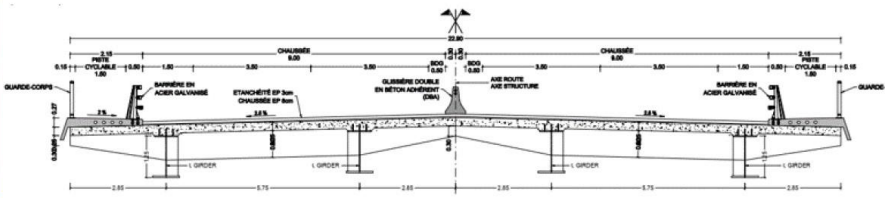

Proyecto Preliminar de una conexión vial entre el cruce de Sèmè y Porto-Novo con la construcción de un puente sobre la laguna y la conexión de 2x2 carriles con el Boulevard du Cinquentenaire.

BERLIN
TORONTO
HOUSTON
MADRID
BARCELONA
SEVILLE
SANTIAGO

FHECOR

C/ Barquillo 23, 2º | 28004 Madrid | España
T. (+34) 917 014 460 | F. (+34) 915 327 864
www.fhecor.com | fhecor@fhecor.es